

**INFORMATIONS
SUR L'ACCUEIL DE LOISIRS**

Les inscriptions : Nous vous informons de l'ouverture de notre PORTAIL Famille à compter du 20 avril 2019. Nous resterons en période pré opérationnelle jusqu'à la fin de l'année scolaire, à la rentrée 2019-2020 plus d'inscription papier sur le centre de loisirs .
Pour accéder à votre espace personnel veuillez le faire via l'adresse suivant:

<https://pleyber-christ.portail-defi.net>

Votre identifiant est l'adresse mail que vous nous avez communiqué, le mot de passe est indiqué sous le présent document.

Pour une première connexion nous vous conseillons de le "Copier Coller" et de l'enregistrer pour ce site. Nous restons à votre écoute pour faire que ce nouvel outil vous convienne, n'hésitez pas à nous faire retours de vos suggestions pour l'améliorer.

Contact: Service enfance jeunesse: (02 98 78 49 55), les mardis, jeudis et vendredis (hors vacances)
ou à l'accueil de Loisirs (02 98 78 47 23//09 75 40 90 41// Prt : 07 82 51 91 26), (les mercredis et les vacances.)

Vous pouvez nous joindre également par mail :

clsh-pleyber-c29@netcourrier.com

Vous trouverez le **programme d'activités** sur le portail famille (voir l'adresse ci-dessus) et le **site internet** de la commune en cliquant sur « vie locale » puis sur « CLSH »...

Pour une inscription il faudra remplir : une Fiche sanitaire (**obligatoire**) + certificat médical attestant que les vaccins de l'enfant sont à jour, attestation d'assurance responsabilité civile, vos bons MSA, CAF .

Attention, toute absence non prévenue 48H à l'avance, sera

**FONCTIONNEMENT
DE L'ACCUEIL DE LOISIRS**

Garderie matin : 7H30 / 9H00

Journée avec repas : 9H00 / 17H00

Demi-journée avec repas :

9H00/13H30

ou 12H00 /

17H00

Garderie soir : 17H00 / 19H00

LES TARIFS	Votre QF	ALSH Marsupylami		
		1/2 journée avec repas	Journée avec repas	les camps :1 jour
Tranche 1	0 à 650	4,00 €	7,00 €	14,00 €
Tranche 2	651 à 840	5,20 €	9,10 €	18,20 €
Tranche 3	841 à 1060	6,70 €	10,00 €	20,00 €
Tranche 4	1061 à 1280	7,50 €	11,00 €	22,00 €
Tranche 5	1281 à 1680	9,05 €	11,55 €	23,10 €
Tranche 6	> 1680	10,00 €	14,00 €	28,00 €
	QF non connus et extérieurs	10,00 €	14,00 €	28,00 €

ACCUEIL DE LOISIRS LE MARSUPLYAMI



MERCREDIS DE JUIN ET 1ER JUILLET 2020

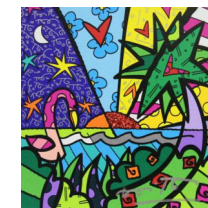

Accueil de Loisirs Sans Hébergement (ALSH)

Route de St Thégonnec- 29410 PLEYBER-CHRIST

Tél : 02 98 78 49 55 (bureau à Pors ruz) :

(les mardis, jeudis et vendredis : Hors vacances scolaires)

Tel : 02 98 78 47 23 (Alsh) :

(Les mercredis et vacances scolaires)







Tel prt : 07.82.51.91.26

mail : clsh-pleyber-c29@netcourrier.com



PROGRAMME D'ACTIVITES des MERCREDIS DE JUIN -JUILLET 2020

Tel : 02.98.78.47.23 Alsh (mercredis et vacances) ou
Tel : 02.98.78.49.55 (en semaine, hors vacances) par @: clsh-pleyber-c29@netcourrier.com

Pour les 3/6 (petits) + 6/12 ans (à partir de CP)		
	Thème : à la Découverte du Mexique et du Brésil	
Dates	Matin	Après-midi
Mercredi 3/6/20	Atelier créatif: Maracas Drapeau Mexique - Brésil 	Balade Plein Air
Mercredi 10/06/20	Atelier dessin selon 'artiste Romero Britto 	Jeux de motricité
Mercredi 17/06/20	Serre-tête carnaval Masque rigolo—Bracelet sonore 	Carnaval masqué!!
Mercredi 24/06/20	Dessin sur les constellations Lecture / chant 	Jeux de précision
Mercredi 1er /07	Atelier créatif	Jeux extérieurs 

Ce programme est susceptible d' être modifié en fonction des aléas du moment ,
du désir de l' enfant et du protocole de déconfinement
Depuis le 13 mai 2020 au centre de loisirs